Cuadro de Situación del Sector Agroalimentario y Agroindustrial



**Consejo Nacional
Partido Nacional Justicialista**

Resultado de las políticas implementadas entre 2003 y 2008

2003

Superficie sembrada
26 millones
de hectáreas

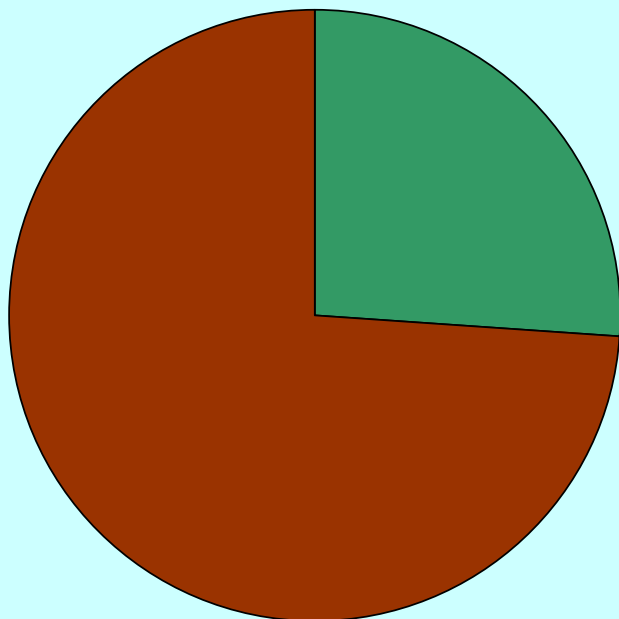

Resultado de las políticas implementadas entre 2003 y 2008

2007

Superficie sembrada
32 millones
de hectáreas

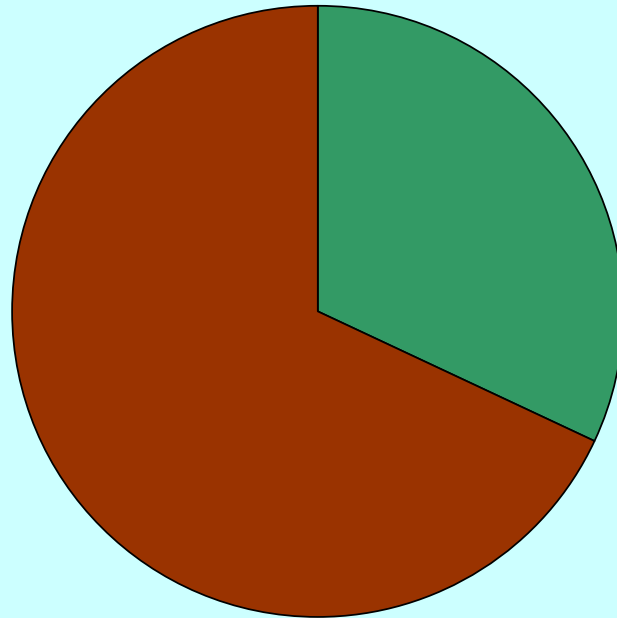

Resultado de las políticas implementadas entre 2003 y 2008

2003

Volumen producido
65 millones
de toneladas

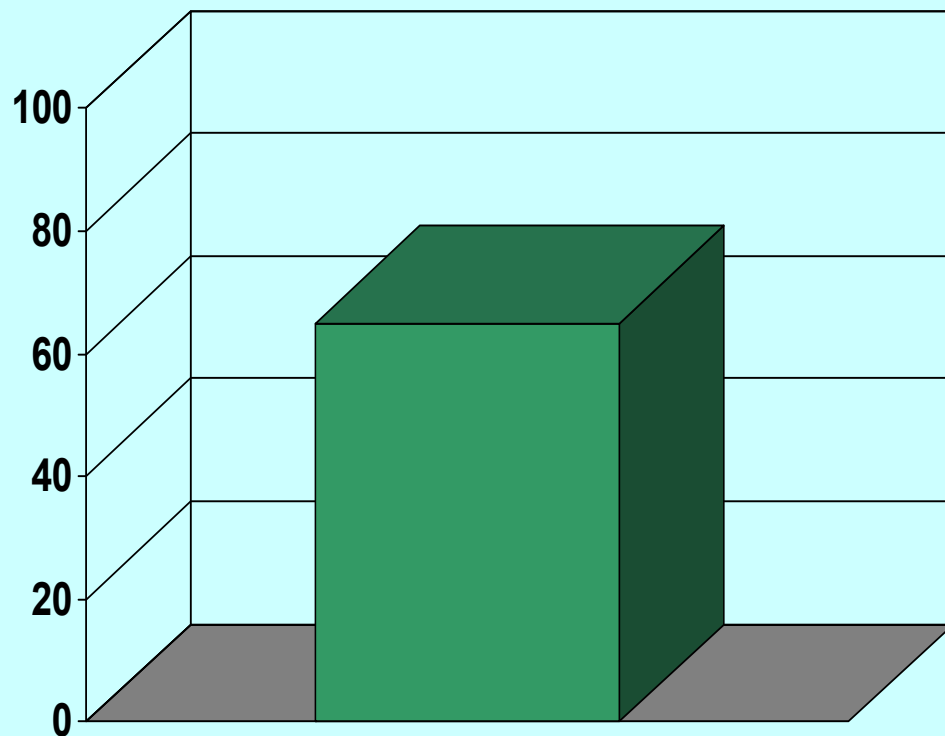

Resultado de las políticas implementadas entre 2003 y 2008

2007

Volumen producido
97 millones
de toneladas

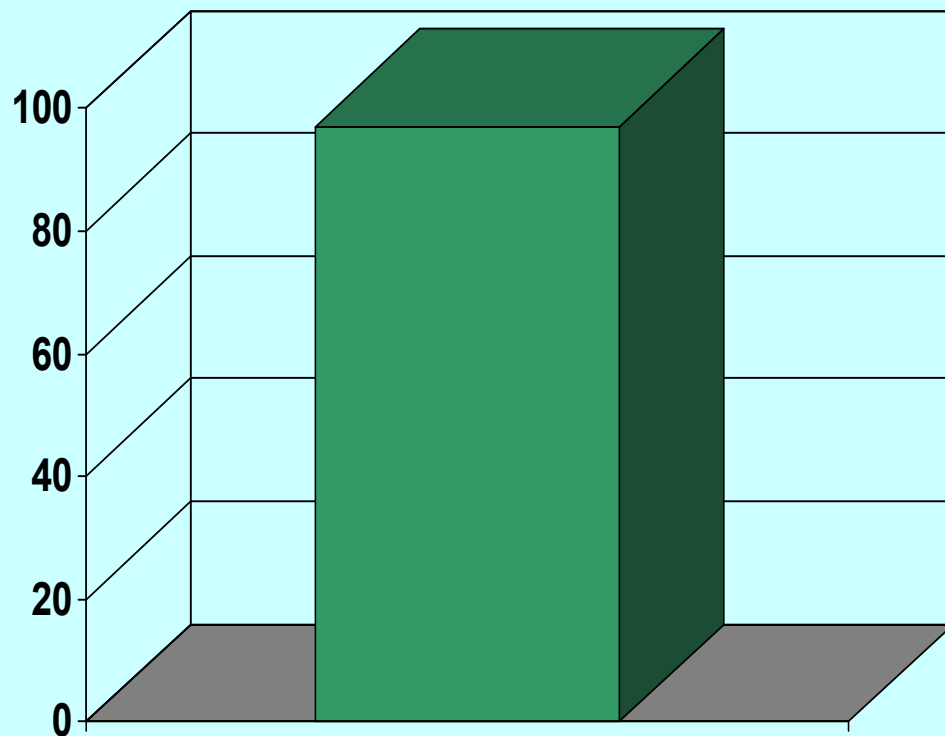

Resultado de las políticas implementadas entre 2003 y 2008

2003

Hectáreas hipotecadas
14 millones

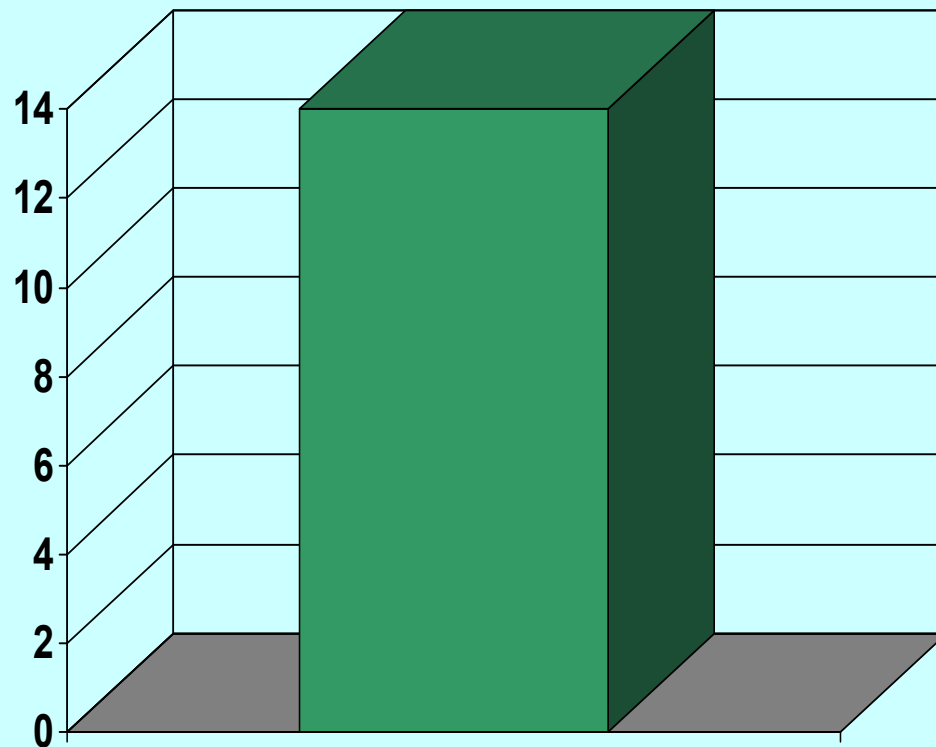

Resultado de las políticas implementadas entre 2003 y 2008

2008

Hectáreas hipotecadas
4 millones

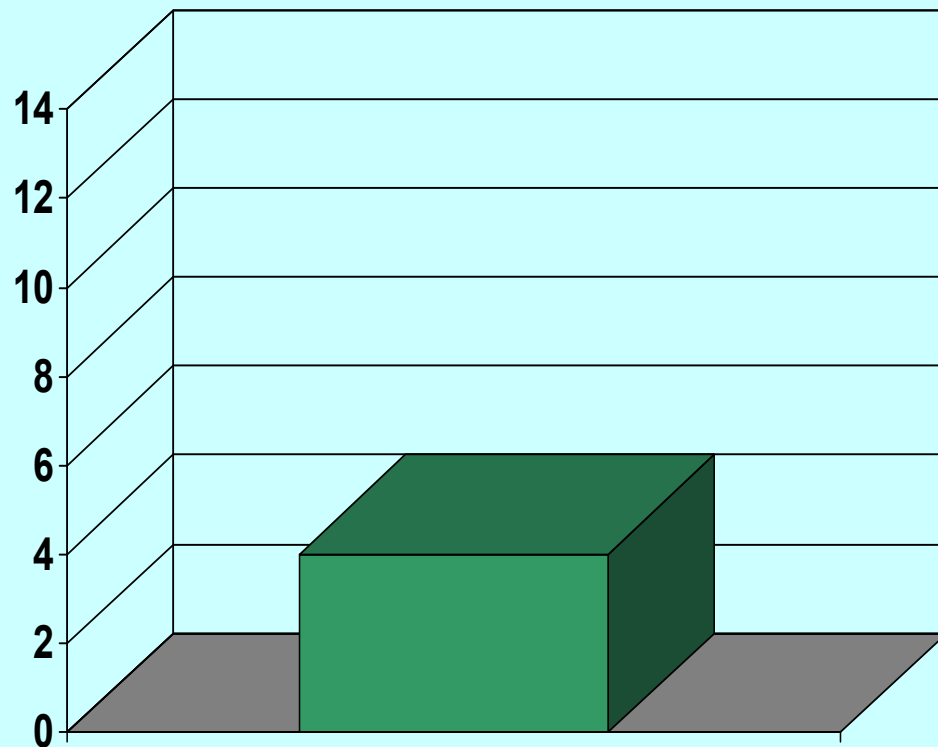

Resultado de las políticas implementadas entre 2003 y 2008

2003

Productores morosos

48.000

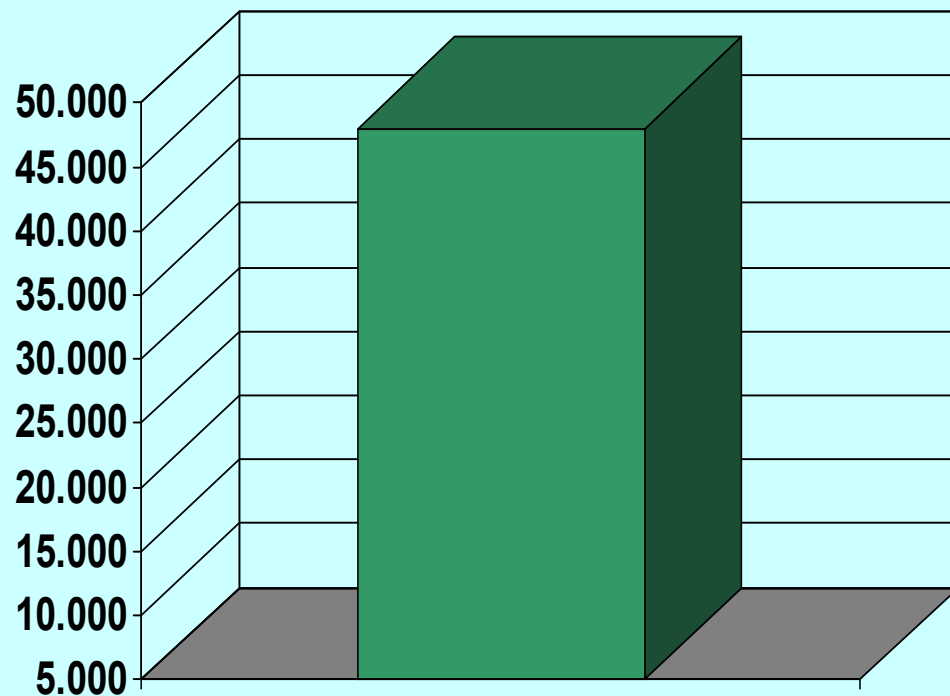

Resultado de las políticas implementadas entre 2003 y 2008

2008

Productores morosos

6.750

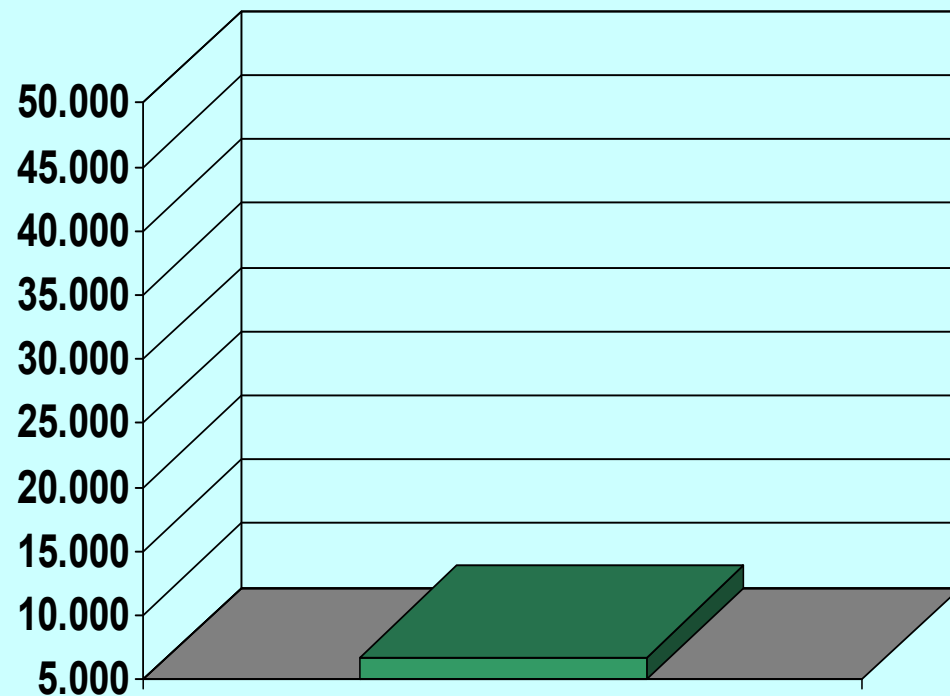

Resultado de las políticas implementadas entre 2003 y 2008

2003

Exportaciones
13.000 millones

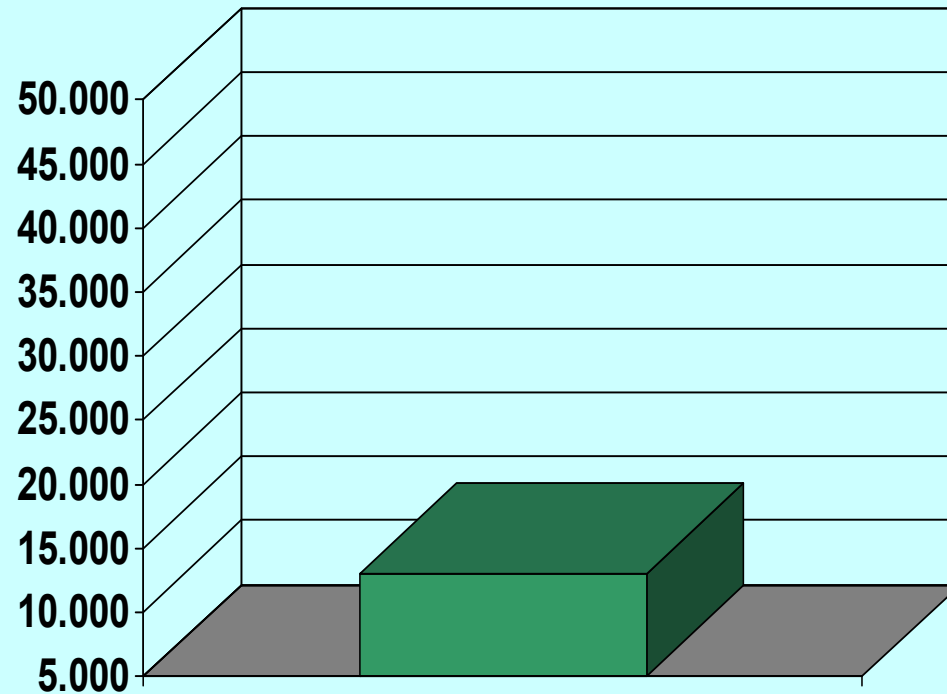

Resultado de las políticas implementadas entre 2003 y 2008

2007

Exportaciones
35.000
millones

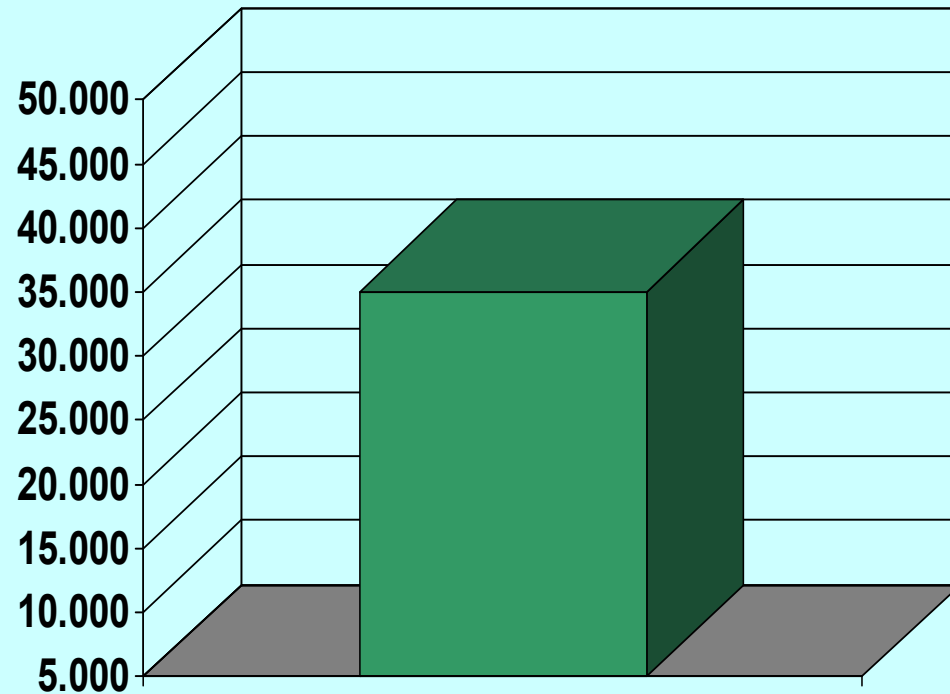

Resultado de las políticas implementadas entre 2003 y 2008

2003

Valor de la hectárea

2.000

dólares

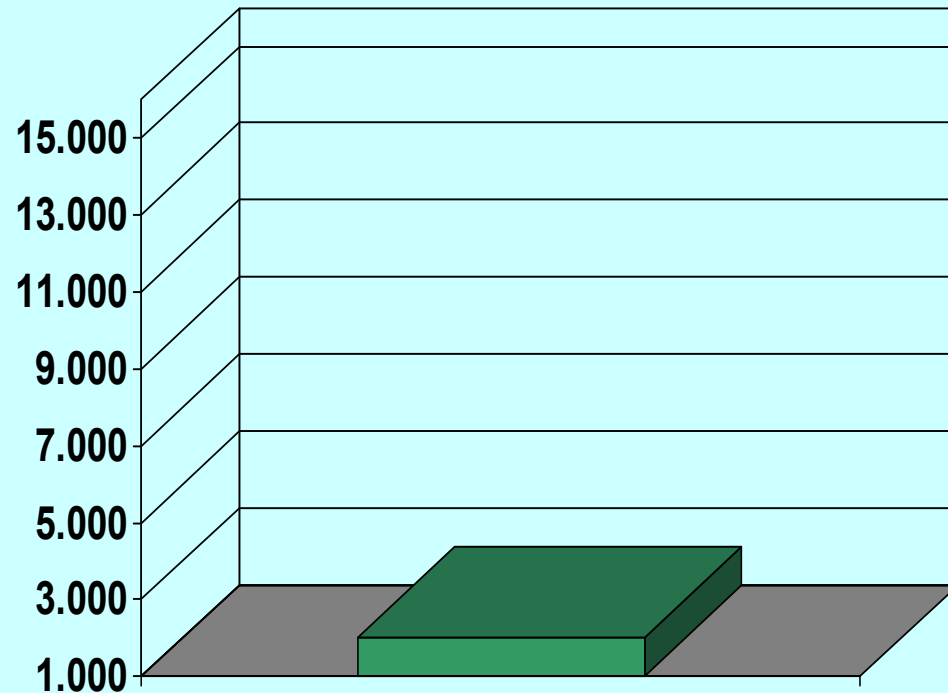

Resultado de las políticas implementadas entre 2003 y 2008

2008

Valor de la hectárea

15.000 dólares

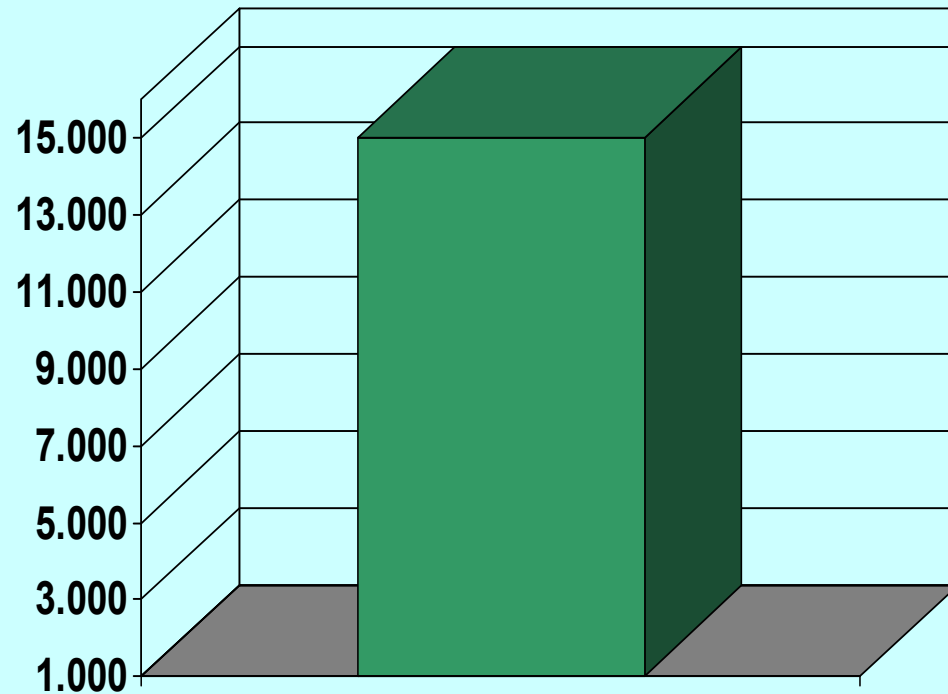

Objetivos buscados con la Resolución 125/08



Objetivos buscados con el dictado de la Resolución 125/08

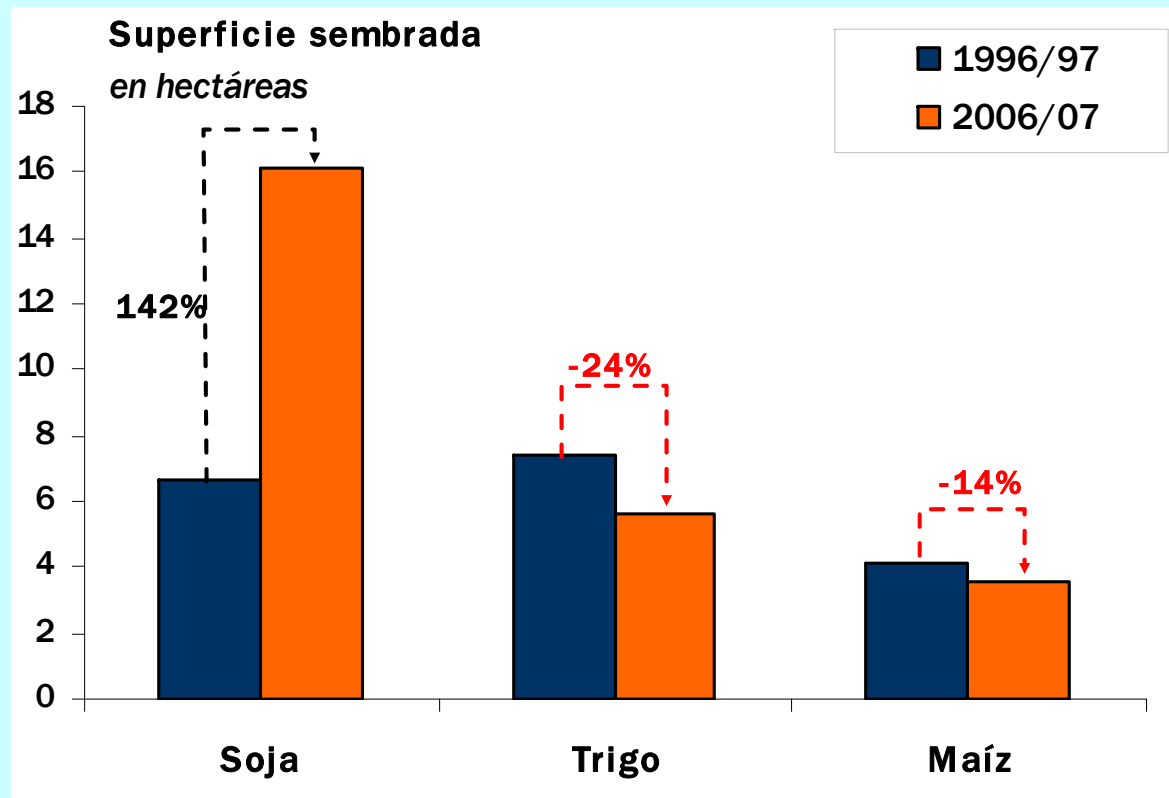

Equilibrar la producción de granos



Objetivos buscados con el dictado de la Resolución 125/08

SOJA

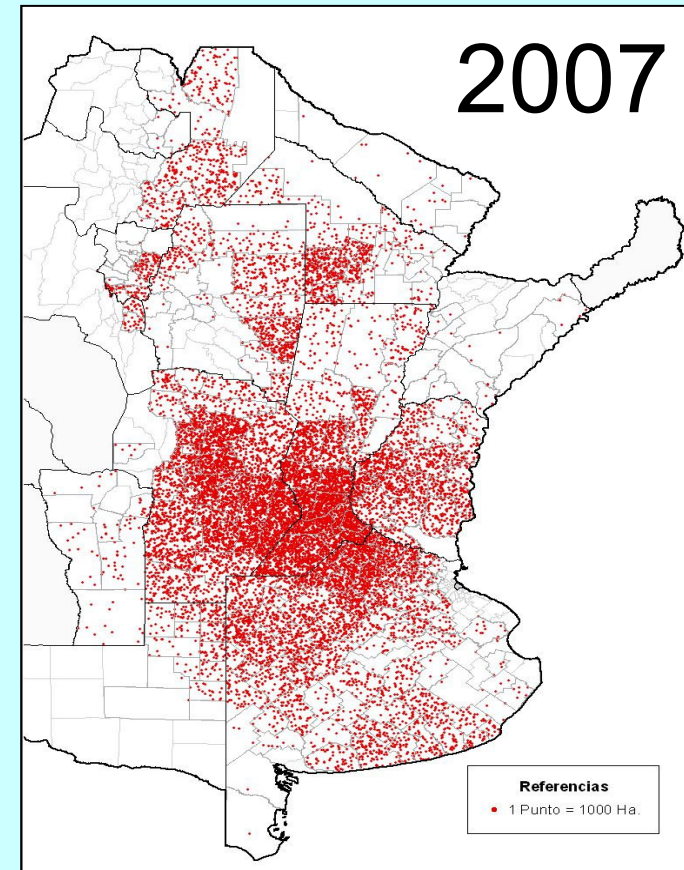
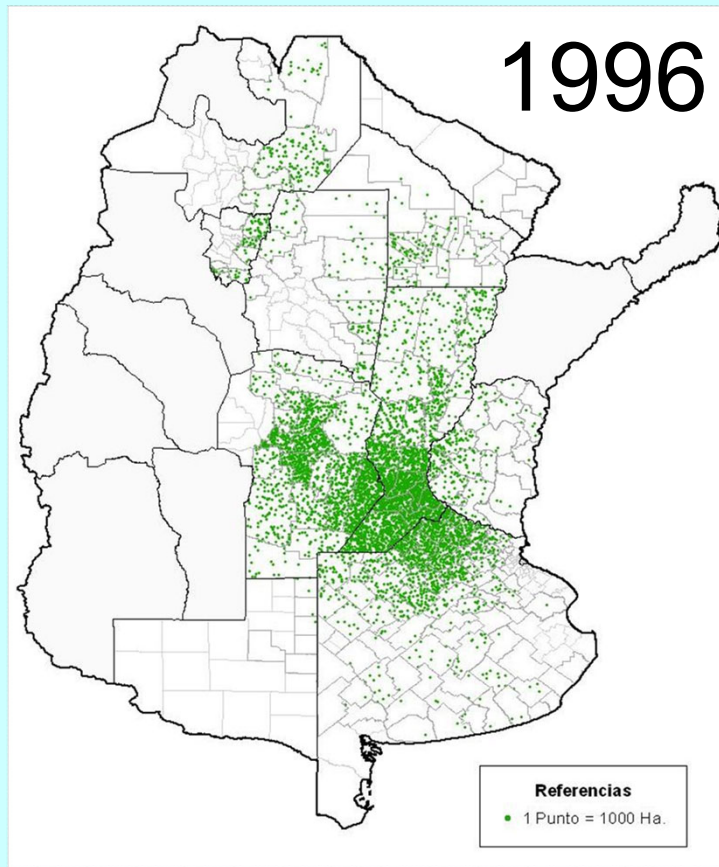

Cuestionamientos del sector agropecuario

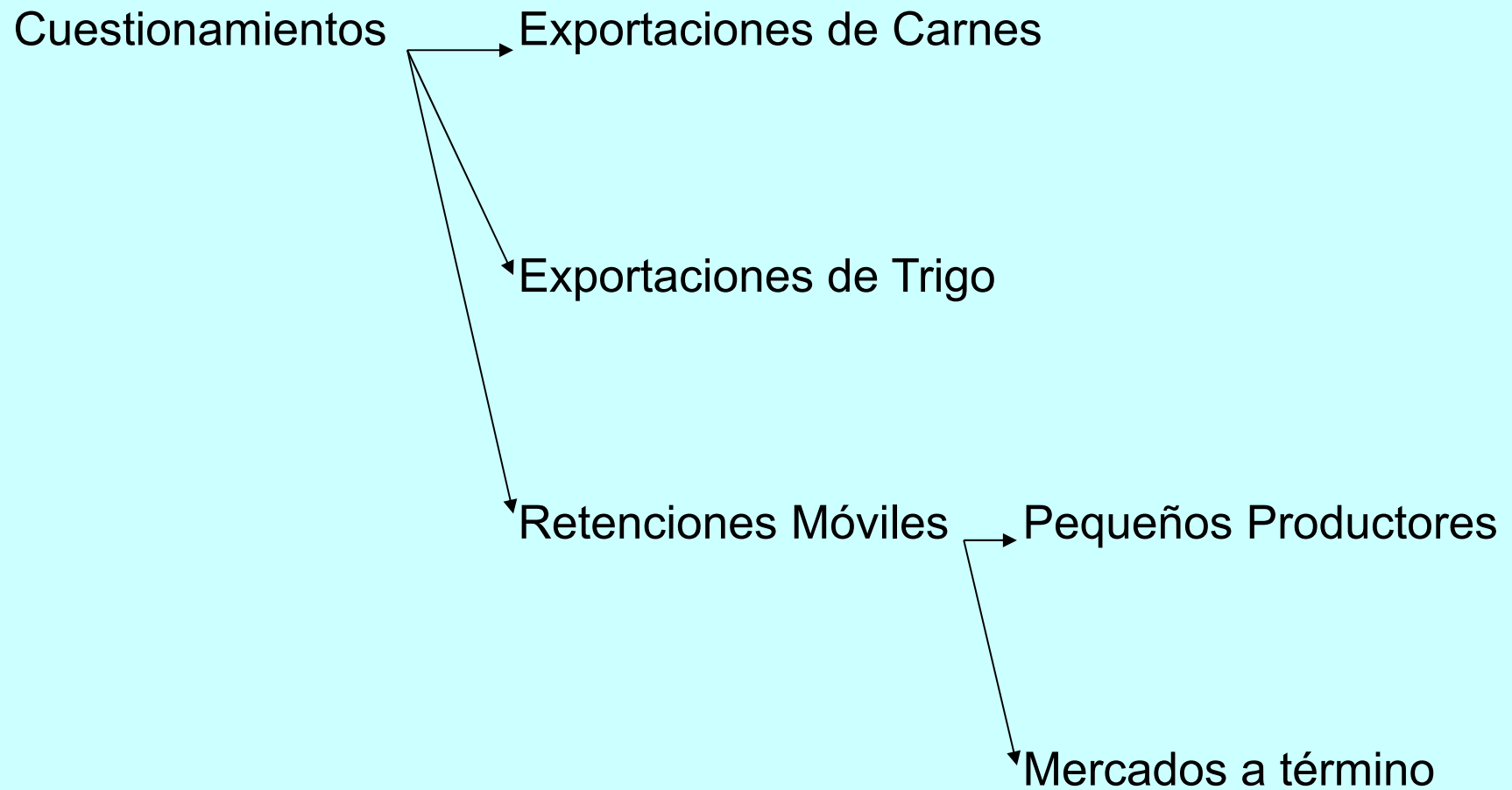

Cuestionamientos en operaciones de exportación

Exportaciones de carnes

Durante abril y mayo se liberaron 20.000 toneladas que registraban demoras desde el mes de marzo

Se reabrió el mercado exportador

550.000
Toneladas por año

- » Resolución 6/08 MEyP (apertura de exportaciones)
- » Resolución 42/08 y 91/08 ONCCA (reglamenta ROE's)
- » Resolución 95/08 ONCCA (exceptúa vacas de conserva y ganado en pie con fines genéticos)



Cuestionamientos en operaciones de exportación

Exportaciones de carnes



Solicitudes de ROE's	Cantidad	Toneladas	Porcentaje
Autorizadas	402	4.878 *	35,75 %
En trámite	573	8.731	50,92 %
Rechazadas	150	2.938	13,33 %
Total recibidas	1.125	16.547	100,00 %

* Han sido autorizadas para su exportación 1.594 toneladas de Cuota Hilton y están pendientes de certificación 4.333 toneladas



Cuestionamientos en operaciones de exportación

Exportaciones de trigo

De acuerdo con la superficie sembrada debería existir un excedente exportable de trigo del orden de 1.800.000 tns.

La ONCCA registra un saldo exportable de 450.000 tns.

Resolución 94/08 Instrumenta la apertura de exportaciones de trigo hasta 100.000 tns con destino a Brasil



Cuestionamientos a la Resolución 125/08

No discriminar entre pequeños y grandes productores de soja y girasol

No se consideraba cantidad producida

No se consideraban condiciones de producción

**Régimen de compensaciones a pequeños productores de soja y girasol
(Resolución 284/08 MEyP y Resolución 21/08 ONCCA)**

**Régimen de compensaciones en el transporte de soja y girasol en el mercado extrapampeano
(Resolución 285/08 MEyP y Resolución 22/08 ONCCA)**



Cuestionamientos a la Resolución 125/08

Régimen de compensaciones a pequeños productores de soja y girasol



El régimen favorece a 62.900 productores registrados en la ONCCA

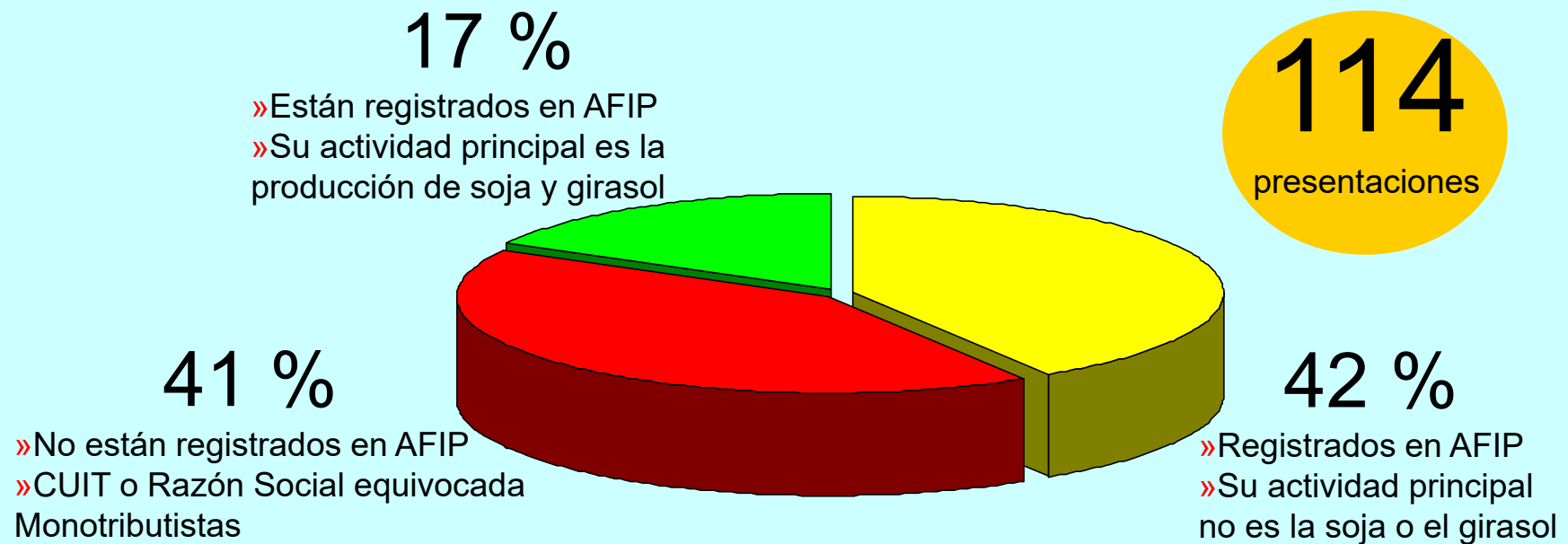

Cuestionamientos a la Resolución 125/08

Régimen de compensaciones en el transporte de soja y girasol en el mercado extrapampeano



22

presentaciones

18 %

- » Registrados en AFIP
- » Su actividad principal es la soja o el girasol

5 %

- » Registrados en AFIP
- » Su actividad principal no es la soja o el girasol

77 %

- » No registrados en AFIP
- » Monotributista
- » CUIT o razón social incorrecta

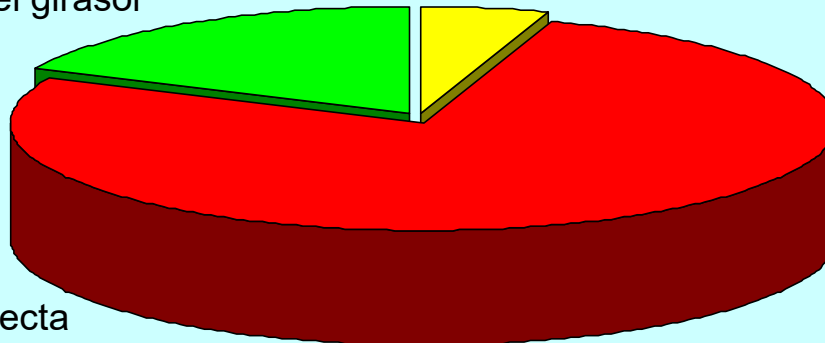

Cuestionamientos a la Resolución 125/08

Mercados de Futuro

**600
dólares**

**Morigerar la retención
en el máximo**



Situación de compensaciones al sector

Compensaciones aprobadas Abril / Mayo

Rubro	Importe	Porcentaje
Molinos de harina de trigo	\$ 99.269.772	29,82 %
Faenadores avícolas	\$ 86.909.388	26,11 %
Industria láctea	\$ 49.297.579	14,81 %
Feed Lots	\$ 41.351.056	12,42 %
Productores lecheros	\$ 29.091.934	8,74 %
Productores trigueros	\$ 16.882.160	5,07 %
Productores porcinos	\$ 8.804.012	2,64 %
Molinos de harina de maíz	\$ 1.258.042	0,38 %
Total	\$ 332.863.942	100.00 %



Propuesta de agenda de trabajo con el sector

- ✓ Creación de una mesa de análisis y monitoreo de políticas para el sector
- ✓ Armonización entre el consumo doméstico y el mercado exportador
- ✓ Desarrollo regional armónico
- ✓ Reducción de asimetrías entre productores con inclusión de la agricultura familiar
- ✓ Fomentar proceso de inversión en cadenas de valor agroindustrial
- ✓ Fomentar el crédito
- ✓ Fomentar el progreso tecnológico
- ✓ Fomentar la transparencia fiscal
- ✓ Formalización tributaria y laboral
- ✓ Favorecer condiciones de funcionamiento de los mercados a término



Propuesta de agenda de trabajo con el sector

Carne vacuna

Otras carnes

Leche

Cereales y oleaginosas

Arroz

Tabaco

Algodón

Olivo

Yerba Mate

Horticultura y fruticultura

Forestación

Apicultura

Producción orgánica

Desafíos Internacionales

Desafíos Regionales

Desarrollos específicos

